

VÝKAZ DOSAVADNÍHO A NOVÉHO STAVU ÚDAJŮ KATASTRU NEMOVITOSTÍ

Dosavadní stav				Nový stav										
Označení pozemku parc. číslem	Výměra parcely		Druh pozemku	Označení pozemku parc. číslem	Výměra parcely		Druh pozemku	Typ stavby	Způsob využití	Způsob určení výměr	Porovnání se stavem evidence právních vztahů			
	ha	m ²	Způsob využití		ha	m ²	Způsob využití	Díl přechází z pozemku označeného v katastru nemovitostí			dřívější poz. evidenci	Číslo listu vlastnictví	Výměra dílu	
											ha	m ²		
43/3	1	73	ostat. pl.	43/3	1	64	ostat. pl.		0	43/3		51	1	64
			jiná plocha				jiná plocha							
43/4	18	18	ostat. pl.	43/4	15	15	ostat. pl.		0	43/4		51		15
			jiná plocha				ostat. pl.							
236/4	5	55	ostat. pl.	236/4	3	93	ostat. pl.		0	236/4		10001	3	93
			komunikace				ostat. pl.							
251/1	1	26	ostat. pl.	251/1	1	23	ostat. pl.		0	251/1		509	1	23
			silnice				ostat. pl.							
255	80	86	ostat. pl.	255/1	80	75	ostat. pl.		0	255		509	80	75
			silnice				ostat. pl.							
289	7	84	ostat. pl.	289/1	4	99	ostat. pl.		0	289		879	4	99
			jiná plocha				ostat. pl.							
	2	22	41		2	22	41							

GEOMETRICKÝ PLÁN pro rozdělení pozemku	Geometrický plán ověřil úředně oprávněný zeměměřický inženýr:	Stejnopis ověřil úředně oprávněný zeměměřický inženýr:
	Jméno, příjmení: Ing. Vladimír Minks	Jméno, příjmení:
	Číslo položky seznamu úředně oprávněných zeměměřických inženýrů: 620/1995	Číslo položky seznamu úředně oprávněných zeměměřických inženýrů:
	Dne: Číslo:	Dne: Číslo:
Náležitostmi a přesností odpovídá právním předpisům.	Katastrální úřad souhlasí s očíslováním parcel.	Tento stejnopis odpovídá geometrickému plánu v elektronické podobě uloženému v dokumentaci katastrálního úřadu.
Vyhotovitel: MINKS-GEO s.r.o. Nad Rokoskou 1320/31 182 00 Praha 8		Ověření stejnopisu geometrického plánu v listinné podobě.
Číslo plánu: 933-152/2020		
Okres: Praha-západ		
Obec: Velké Přílepy		
Kat. území: Kamýk u Velkých Přílep		
Mapový list: Kladno 0-6/44, Kralupy nad Vltavou 9-6/33		
Dosavadním vlastníkům pozemků byla poskytnuta možnost seznámit se v terénu s průběhem navrhovaných nových hranic, které byly označeny předepsaným způsobem: obruby, zdi		

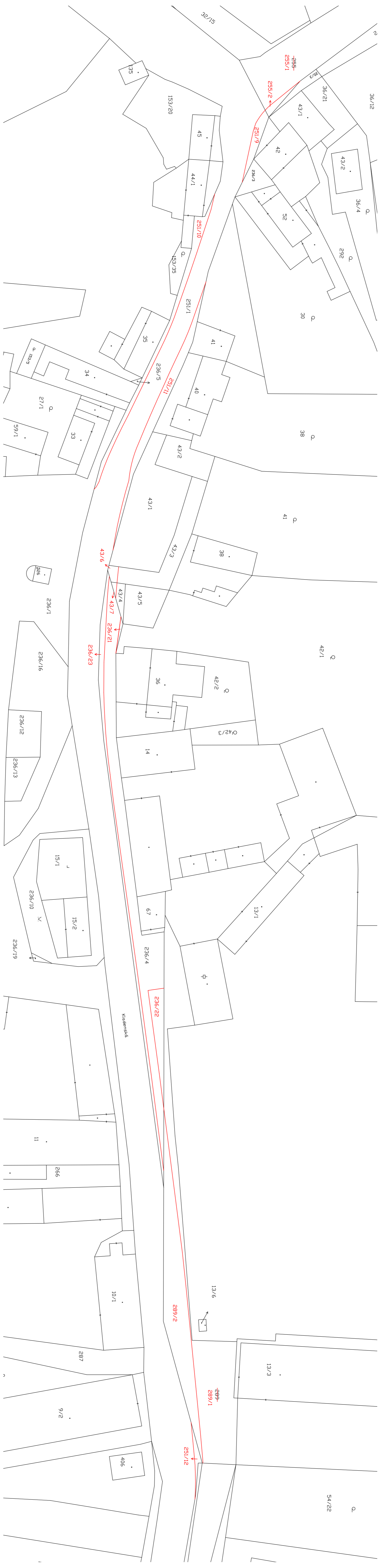

255/1

255/2

251/9

251/10

251/11

251/12

251/13

251/14

251/15

251/16

251/17

251/18

251/19

251/20

251/21

251/22

251/23

251/24

251/25

251/26

251/27

251/28

251/29

251/30

251/31

251/32

251/33

251/34

251/35

236/22

236/23

236/24

236/25

236/26

236/27

236/28

236/29

236/30

236/31

236/32

236/33

236/34

236/35

236/36

236/37

236/38

236/39

236/40

289/2

289/1

289/3

289/4

289/5

289/6

289/7

289/8

289/9

251/12

251/11

251/10

251/9

251/8

251/7

251/6

251/5

251/4

251/3

251/2

251/1

251/0

251/35

251/34

251/33

251/32

251/31

251/30

251/29

251/28

251/27

251/26

251/25

251/24

251/23