

VÝKAZ DOSAVADNÍHO A NOVÉHO STAVU ÚDAJŮ KATASTRU NEMOVITOSTÍ

Dosavadní stav				Nový stav														
Označení pozemku parc. číslem	Výměra parcely		Druh pozemku	Označení pozemku parc. číslem	Výměra parcely		Druh pozemku	Typ stavby	Způsob využití	Způsob určení výměr	Porovnání se stavem evidence právních vztahů					Označení dílu		
	ha	m ²	Způsob využití		ha	m ²	Způsob využití	Způsob využití			Díl přechází z pozemku označeného v	Číslo listu vlastnictví	Výměra dílu					
											Katastru nemovitostí		Dřívější poz. evidenci		ha	m ²		
st.41	3	60	zast. pl.	st.41 303	3 56	04	zast. pl. <u>ostat. pl.</u> ostat. komunikace	č.p.12 rod.dům	0	0			st.41	46		56		
st.42	2	07	zast. pl.	st.42 302	1 22	85	zast. pl. <u>ostat. pl.</u> ostat. komunikace	č.p.33 rod.dům	0	0			st.42	17		22		
236/3		65	<u>ostat. pl.</u> ostat. komunikace	236/3 236/20		16 49	<u>ostat. pl.</u> ostat. komunikace <u>ostat. pl.</u> jiná pl.		0	0	236/3		10001			49		
st.52 30	2 9	86 53	zast. pl. zahrada	st.52 30/1 30/2	2 9 14	82 43 14	zast. pl. zahrada <u>ostat. pl.</u> ostat. komunikace	č.p.50 rod.dům	2	0	0							
						12 39							st.52 30	116 116	2 9	86 53		
	18	71			18	71												
st.41				parcely věcného břemene										st.41	46			

druh věcného břemene: právo vedení, údržby a oprav vodoteče

oprávněný: dle smlouvy

GEOMETRICKÝ PLÁN	Geometrický plán ověřil úředně oprávněný zeměměřický inženýr:	Stejnopis ověřil úředně oprávněný zeměměřický inženýr:
pro	Jméno, příjmení:	Jméno, příjmení:
rozdělení pozemku, vymezení rozsahu věcného břemene k části pozemku, průběh vlastníky zpřesněné hranice pozemků	Číslo položky seznamu úředně oprávněných zeměměřických inženýrů:	Číslo položky seznamu úředně oprávněných zeměměřických inženýrů:
	Dne: Číslo:	Dne: Číslo:
	Náležitosti a přesnosti odpovídá právním předpisům.	Tento stejnopis odpovídá geometrickému plánu v elektronické podobě uloženému v dokumentaci katastrálního úřadu.
Vyhotovitel: TESAŘÍK a FRANK, geodetické práce, s.r.o. tel. 315 683 135 U Stadionu 467, Neratovice	Katastrální úřad souhlasí s očíslováním parcel.	Ověření stejnopisu geometrického plánu v listinné podobě.
Číslo plánu: 927 – 528/2020		
Okres: Praha – východ		
Obec: Velké Přílepy		
Kat. území: Kamýk u Velkých Přílepech		
Mapový list: Kladno 0 – 6/44		
<p>Dosavadním vlastníkům pozemků byla poskytnuta možnost seznámit se v terénu s průběhem navrhovaných nových hranic, které byly označeny předepsaným způsobem:</p>		

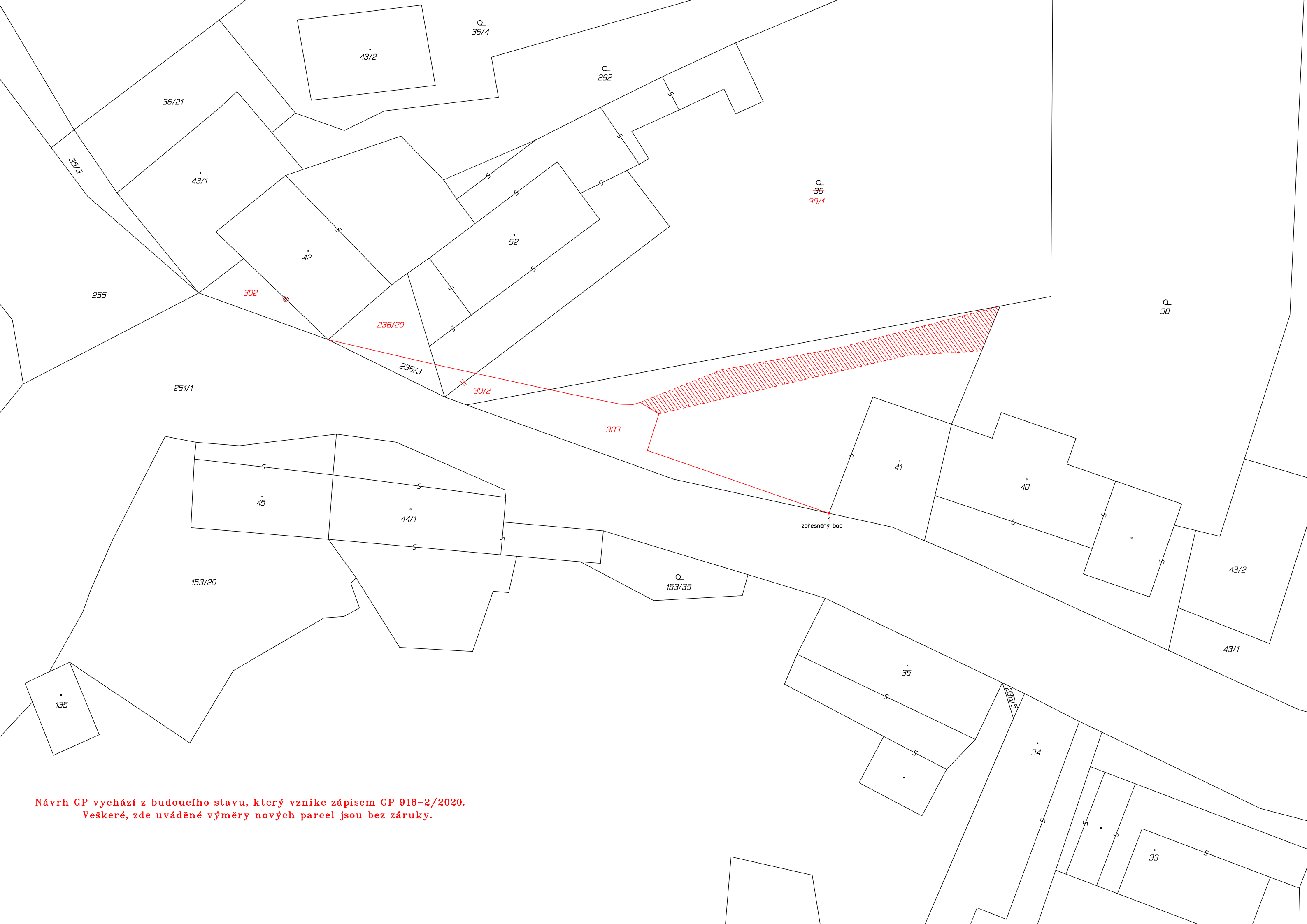

Návrh GP vychází z budoucího stavu, který vznikne zápisem GP 918-2/2020.
Veškeré, zde uváděné výměry nových parcel jsou bez záruky.