

LEGENDA

- hranice pozemků stavebníka - řešené území
- komunikace a parkování
- skutečná zastavěná plocha po zaměření geodetem
- zeleň
- odstraněné přístavky
- stávající výškopis

Výpočet dopravy v klidu dle ČSN 736110
 byt 1+kk 4x 0,5 = 2
 byty do 100 m² 18 x 1 = 18
 byty nad 100 m² 1 x 2 = 2
 celkem 24 míst
 krátkodobá stání 80:20 4 místa
 celkem dle ČSN 28 míst
 návrhový stav 40 míst tj. 1,93 místa/byt



Příloha závazného stanoviska
 č.j. MUCE 53187/2019
 ze dne: 21.8.2019
 podpis: *Jusk*

±0,000 = 289,55 m n.m.
 Souřadný systém: JTSK
 Výškový systém: BpV

ZODP. PROJEKTANT ing Jan Kašpar		 Milan Drechsler Kadlín 26, Město 27735 tel. +420 608 201 185 e-mail: studio@drechsler.cz	
VYPRACOVAL Milan Drechsler			
STAVEBNÍK Zelený Martin Ing, Zahradní 264, 28121 Červené Pečky Zák Čestmír Ing., Jagellonská 1609/1, 13000 Praha 3			
Stavební úpravy v objektu č.p. 48 Velké Přílepy			
Koordinační situační výkres			
FORMÁT A3	DATUM 06/2019	STUPEŇ DUR	Č. ZAKÁZKY
MĚŘÍTKO 1:200, 1:400	Č. VÝKRESU		C.3



A

Rez A - A

1:200

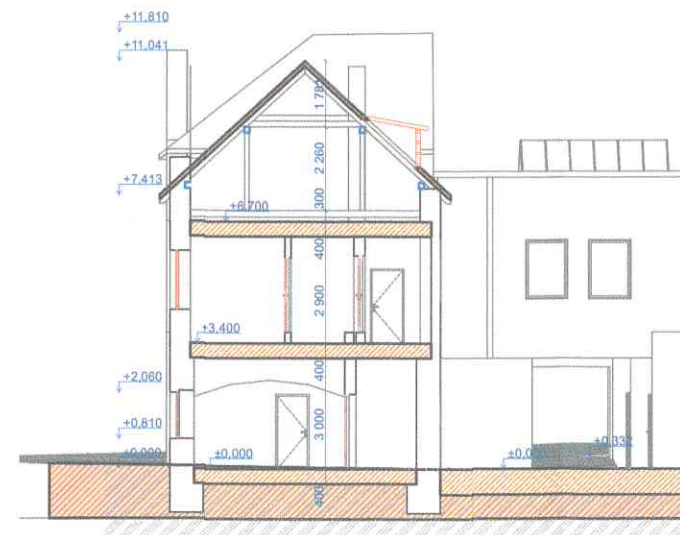

B

Rez B - B

1:200

Příloha závazného stanoviska
 č.j. MUCE ..50187/2019
 ze dne: ..21.8.2019.....
 podpis: ..*fuhr*.....



ZODP. PROJEKTANT Milan Drechsler			
VYPRACOVAL Milan Drechsler	Kadlín 26, Město 27735 tel. +420 608 201 185 e-mail: studio@drechsler.cz		
STAVEBNÍK	Zelený Martin Ing., Zahradní 264, 28121 Červené Pečky Žák Čestmír Ing., Jagellonská 1609/1, 13000 Praha 3		
Stavební úpravy v objektu č.p. 48 Velké Přílepy			
Řezy- nový stav			
FORMÁT	A3	DATUM	06/2019
MĚŘÍTKO	1:200	STUPEŇ	DUR
		Č. ZAKÁZKY	D.12

±0,000 = 289,55 m n.m.
 Souřadný systém: JTSK
 Výškový systém: BpV